

ポンテ所属団体の親子支援活動と開催内容

ポンテには様々な活動をする団体があります。お気軽にいらしてください。

とつとの芽ママパパサークル ちよきっとママの会

とつとの芽で行っているママサークル、お子さんの発達に不安を持つお母さんたちが自由におしゃべりをする会です。メルマガで情報提供もしています。



場所: とつとの芽 研修室
開催日: 隔月 10:00~11:30
お問合せ: とつとの芽 045-820-2885
<http://www.totonome.com/>
詳細はとつとの芽HPをご覧ください

ほっとスペース『結』

障害のあるお子さんや、発達が心配なお子さんのお母さんに、ちょっとひと息入れていただく、お茶飲み処です。予約は不要です。お好きな時間にどうぞ。



場所: 戸塚区戸塚町 3935-1 開花アパート202
開催日: 火・水・木曜日 10:30~15:30
お問合せ: yui.ochanomi@gmail.com 080-5009-4245(松本)
<https://www.facebook.com/yuiochanomi/>

おしゃべりひろば

リトミックで音楽を体感しながら、親子のコミュニケーションを楽しんでいます。終わった後は、お子さんの気になることなど参加者同士で情報交換。自由に気軽にしゃべりできる場所です。



場所: ぷらっとステーション・とつか 会議室
開催日: 毎月1回第2月曜日 10:00~11:15 要予約(8月1月 休み)
お問合せ: ぷらっとステーション・とつか おしゃべりひろば 045-435-5068 (吉田)
fs_staff@furatto-totsuka.com
<https://www.furatto-totsuka.com/wp>

でこぼこの会

子どもの発達が気になる方、発達障害と診断され不安を持っている方、支援者、当事者も含めて、いろいろな視点で話ができるお話し会と、発達障害の理解を深める勉強会を開催しています。



場所: こまちカフェ イベントスペース
開催日: 毎月1回 金曜日 (基本第1金曜日) 10:00~12:00 要予約
お問合せ: 認定特定非営利活動法人 こまちぶらず でこぼこの会 (有馬)
TEL:070-5562-9555
dekobokostaff@comachiplus.org

ほっとひと息金曜日

不登校・ひきこもりの子を持つ経験をした人・している人が一緒に話すことで、まず大人が元気が笑顔を取り戻し、その事で子どもたちが安心してできる場を得られることを願って開催しています。



場所: こまちカフェ イベントスペース
開催日: 毎月1回金曜日 もしくは土曜日
詳細は下記ブログにてご確認ください。
お問合せ: <https://ameblo.jp/hotthitoiki2018>
認定特定非営利活動法人 こまちぶらず ほっとひと息金曜日(志田)
TEL:070-5562-9555
hitoiki@comachiplus.org

ママエスティーム

なんでも安心して話せるお母さんのための居場所です。私だけ?うちの子だけ?ひとりで抱え込まず話してみませんか?秘密厳守、匿名でお母さんが集まって話している自助サークルです。



場所: 男女共同参画センター 横浜(フォーラム)
開催日: 第1・3火曜日 10:00~12:00
お問合せ: <http://ameblo.jp/mama-esteeem> 045-862-5058(フォーラム)

大きなりんごの会

子どもに関わるすべての人へ! その強い個性に日々つくる思いを、共感&マッピングして整理をお手伝い。肩の荷をおろして明るく前向きになれるおはなし会です。



場所: 戸塚を中心に 市内全域
開催日: 不定期 HP、メルマガにて告知
お問合せ: ookinaringonokai@gmail.com
ookinaringonokai.net
お問合せフォームより

R's room

進学や学習に関するご相談を、電話やメールにてお受けしています。普段は発達障害児や集団が苦手なお子さんの個別学習塾を運営しています。



場所: 東戸塚
開催日: 電話相談は水曜・金曜 10:00~13:00
メール相談は随時
お問合せ: 045-392-3666
rsroom-2015@memoad.jp
<http://www.7b.biglobe.ne.jp/~rsroom>

親子支援任意団体

幼児から大人まで

ポンテ

ポンテとは

お子さんの発達が気になる、障害があるけど、どこに相談したらいいかわからない... というご家庭を対象に、横浜市戸塚区内で親子支援をしている団体の集まりです。人と人を繋げたり、必要な場所との「橋渡し」をしたいと思い、情報提供や合同イベントを開催しています。

...「ポンテ」はイタリア語で「橋」という意味です。

- * 見守りのある フリースペース
- * 気になる ことの相談
- * お母さんのための 居場所
- * 余暇支援

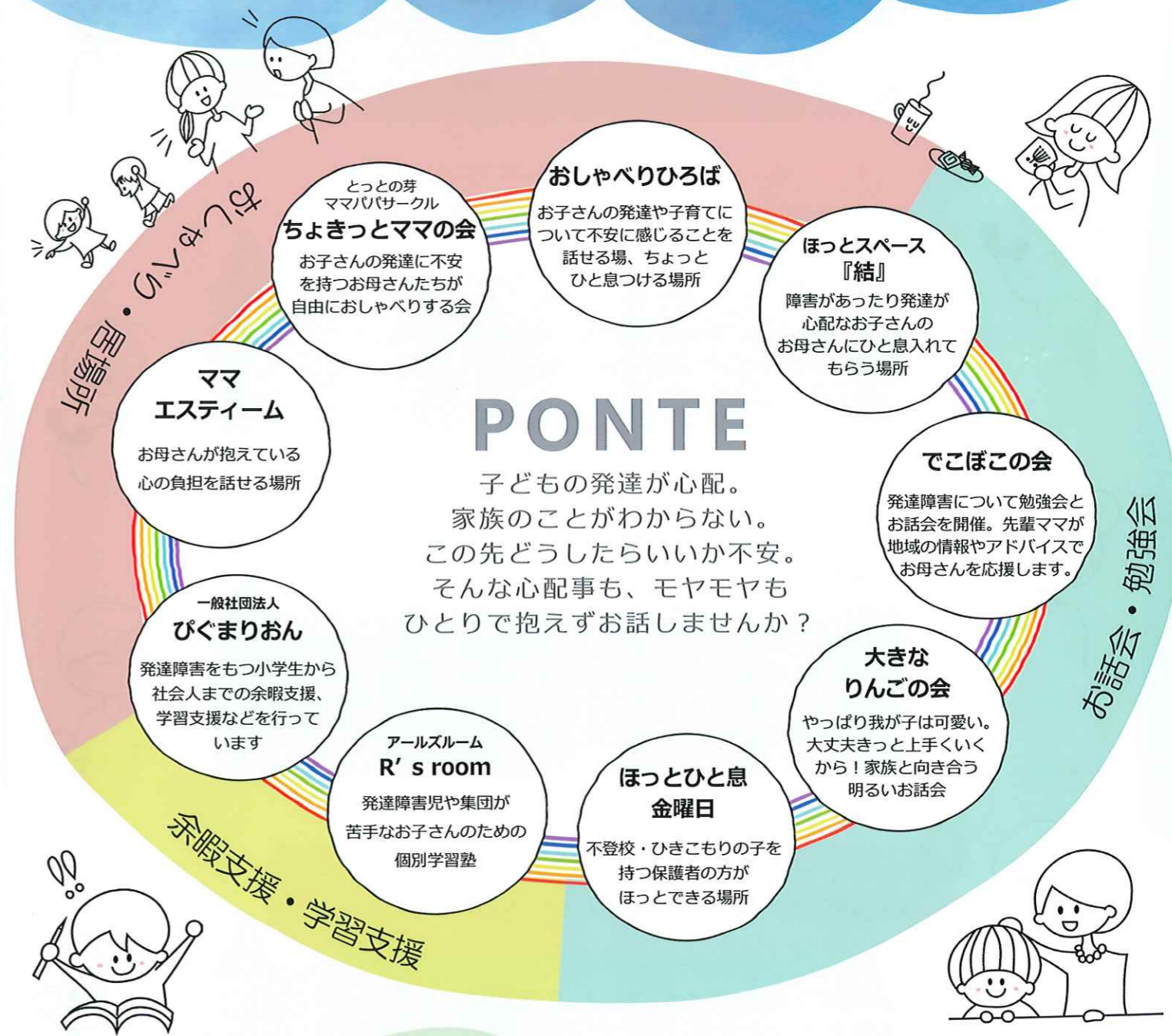

PONTE

子どもの発達が心配。家族のことがわからない。この先どうしたらいいか不安。そんな心配事も、モヤモヤもひとりで抱えずお話しませんか？

お話し会・勉強会

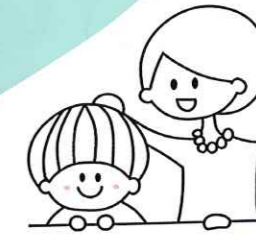

公的機関・施設の紹介

専門のご相談をしたい際はこちらにお問合せください。

- 戸塚区役所 子ども家庭支援課 045-866-8472 乳幼児から思春期まで子育ての相談ができます。
- 戸塚区基幹相談支援センター(東戸塚地域活動ホームひかり) 048-828-2820 障害のある方やそのご家族などのための総合相談支援機関です。
- 戸塚区社会福祉協議会 045-866-8434 ボランティア活動や福祉に関する情報の提供をしています。
- 横浜市戸塚地域療育センター 045-825-1181 戸塚区、泉区内にお住まいの0歳~小学6年生迄のお子さんの相談。療育の相談。

こどもの発達に不安を感じる人へ ～ひとりで抱えないで 話せる場所があります～



Q 乳幼児健診で言葉の遅れを指摘され、「様子を見ましょう」と言われました。ネットで調べれば調べるほど心配です。親はどうしたら良いのでしょうか。

A 区役所のこども家庭支援課に相談したり、地域の身近な場所で、話を聞いてもらったりすることができます。

- 地域ケアプラザ
- とつとの芽
- ポンテの各団体
- とつとの芽サテライト など



Q こどもの発達が心配なときは直接療育センターに問い合わせても良いのでしょうか。

A はい、療育センターに直接電話で問い合わせても構いません。診察までの予約は数か月待つ場合もあります。



Q 発達がゆっくりだからといって障害児扱いしてほしくない。発達障害の診断を受けるのは気が進まないなあ。

A 「障害」という言葉は重たいですね。診断の有無でお子さんが変わるわけではありませんので、診断を受けるかどうかは保護者のタイミングで構わないと思います。早期に診断がつくことで保護者や周囲が子どもの特性を理解でき、適切なサポートを受けられる利点もありますね。



Q 発達障害があると幼稚園や保育園には通えないの？

A 基本的には通えます。ただし園によって受け入れ体制が違いますので、お子さんが安心して過ごせる場所を保護者の目で確認することが大事です。療育センターの通園との併用もできます。

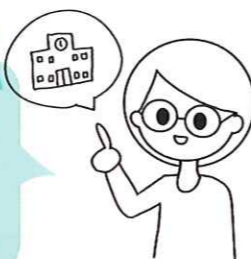

切り替えがうまくいかない



かんしゃくがひどい

お友達とうまく遊べない



こだわりが強い



Q 療育センターに行けば、子どもはいろんなことができるようになりますか？期待してしまいます。

A 療育につながればバラ色ということはありません。療育センターでは、こどもの成長に合わせて専門家から子育てのヒントをもらうことができます。家庭や集団の中で生活しやすくなるように、親子でいっしょに学ぶので、お子さんの成長が見えやすくなりますよ。



Q 障害者手帳がないと放課後等デイサービスには行けないの？早く取得するほうがいいのか？

A 放課後等デイサービスを利用するために手帳は必要ありませんが、障害児通所受給者証が必要です。区のこども家庭支援課で申請します。手帳は早く取得する必要はありませんが、障害があることを証明することで、公共施設での割引などのサービスを受けることができます。



Q 発達障害の診断がつくと、小学校は一般のクラスには入れないのでしょうか。

A 入学前にお子さんに合った学び方を相談する「就学相談」があります。特別支援教育総合センターで子どもの特性を見た上で、保護者の意向なども踏まえ総合的に判断します。小学校では一般級に在席しながら通級に行くなど、いろいろなケースが考えられます。入学後も都度相談することができます。



Q 発達障害の診断が出た後、周囲の人に伝えた方がいい？

A 周知しなければならないことではありませんが、伝えることで理解やサポートをしてもらえる場合もあります。「この人なら話してもいいな」と思ったら、あなたの話したいタイミングで伝えてみてはいかがでしょうか。

